

Verwerkingsrichtlijnen MONO₃ZK

Verwerking van MONO₃ZK in het dakvlak bij nieuwbouw en renovatie



Dankzij de speciaal ontwikkelde zelfklevende onderzijde kan de MONO₃ZK in het algemeen direct op alle met IKOpro SA primer behandelde bouwkundige ondergronden worden aangebracht. Op IKO enertherm ALU en nieuw hout kan MONO₃ZK als getest systeem zelfs rechtstreeks zonder primer worden aangebracht. Raadpleeg voor de zekerheid vooraf het CTG van de onderliggende isolatie.

1. Positioneer de dakbaan en rol hem daarna terug.
2. Trek de releasefolie van de dakbaan
3. MONO₃ZK dakbaan kan in één laag geheel zelfklevend worden aangebracht.
4. Maak de overlappen waterdicht door deze te föhnen met hete lucht.
5. MONO₃ZK circa 5 cm opzetten tegen de opstanden. Pas kimfixatie toe met behulp van bijvoorbeeld drukverdeelplaatjes afmeting 80 x 40.

Dakrand



1. Neem een op maat gesneden strook MONO₃ZK. Verwijder een stukje van de releasefolie en fixeer de dakbaan eerst aan de bovenzijde van de dakrand.
2. Verwijder vervolgens de rest van de releasefolie en breng de gehele strook MONO₃ZK zelfklevend aan op de dakrand. Druk de dakbaan even goed aan.
3. Maak de overlappen en de aansluiting met de dakbedekking in het vlak waterdicht door deze te föhnen met hete lucht.
4. Breng een solotrim aan (de dakrand kan eventueel ook met een afdekkap worden afgewerkt).

Verwerkingsrichtlijnen MONO₃ZK

Ontluchting

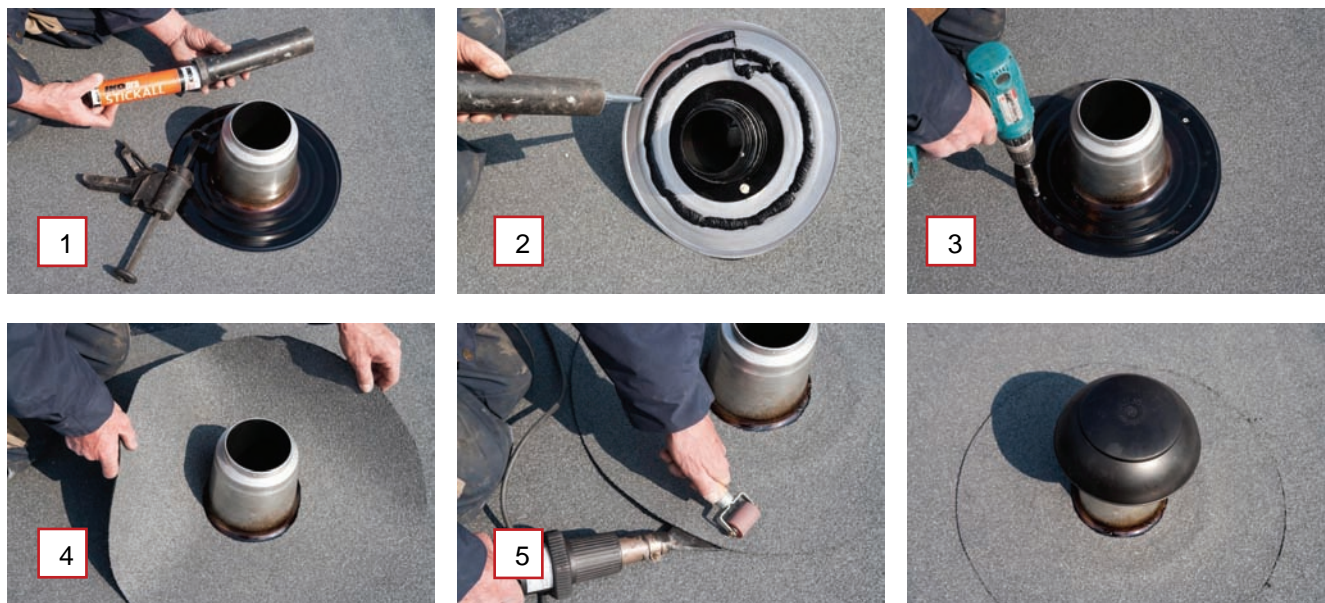

1. Een aluminium ontluchting moet vooraf worden voorzien van IKOpro Quick Primer.
2. Breng aan de onderkant van de ontluchting IKOpro StickAll bitumineuze kit aan.
3. Fixeer de ontluchting in de onderconstructie.
4. Breng een op maat gesneden rozet aan en verwijder de releasefolie.
5. Föhn de rozet eerst op de aluminium ontluchting, daarna op de dakbedekking.

Dakdoorvoer of hemelwaterafvoer



1. De aluminium of loden doorvoer moet vooraf aan onder- en bovenzijde worden voorzien van IKOpro Quick Primer. Breng op de dakbedekking of aan de onderkant van de doorvoer IKOpro StickAll bitumineuze kit aan.
2. Steek de ontluchting in het gat en druk deze aan in de kit. Breng daarna een op maat gesneden rozet aan en verwijder de releasefolie.
3. Föhn de rozet eerst op de doorvoer, daarna op de dakbedekking.